LÉPTÉK: A1 méretben 1:2000 (pdf 100%) - A3 méretben 1:4000 (pdf 50%)

Jóváhagyva Székesfehérvár Megyei Jogú Város Önkormányzat Közgyűlése 7/2004.(II.24.) számú rendeletével
Módosításokkal egységes szerkezetben (2016.július 10.)

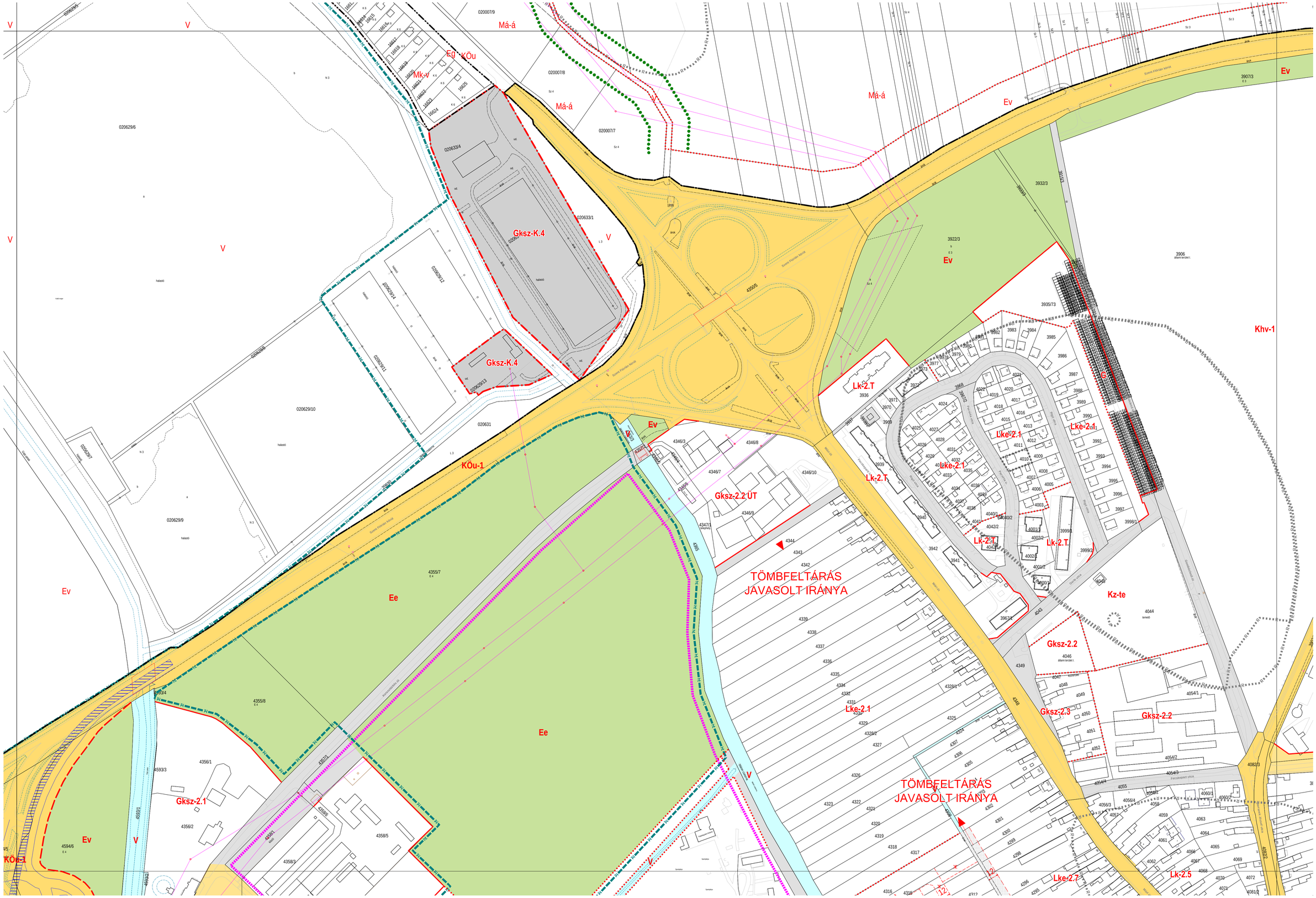

AZ ALAPTÉRKÉP KÉSZÜLT AZ ÁLLAMI ALAPADATOK FELHASZNÁLÁSÁVÁL

B2.1